K čemu jsou zemědělci krajinné prvky?

Milan Daďourek

Farma Počítky

www.farmovis.cz

Nařízení vlády č. 307/2014 Sb., o stanovení podrobností evidence využití půdy podle uživatelských vztahů

§ 5 Druhy ekologicky významných prvků v evidenci ekologicky významných prvků

(1) Druhem ekologicky významného prvku nebo jeho části v evidenci ekologicky významných prvků, který nelze vyhradit jako neprodukční plochu, je krajinotvorný sad.

(2) Druhem ekologicky významného prvku nebo jeho části v evidenci ekologicky významných prvků, který lze vyhradit jako neprodukční plochu, je krajinný prvek, kterým je

a) **mez**, *b)* terasa, *c)* travnatá údolnice,

d) **skupina dřevin**, *e)* stromořadí, *f)* solitérní dřevina,

g) **příkop**, *h)* **mokřad** a *i)* skalka.

Co myslíme KP / EVP ?

Nařízení vlády č. 73/2023 Sb., o stanovení pravidel podmíněnosti plateb zemědělcům

§ 13 Standard zachování krajinných prvků

(1) Žadatel zajistí ochranu krajinného prvku nebo krajinného prvku neevidovaného v evidenci využití půdy před zrušením a poškozením tak, aby nedošlo

a) **ke snížení výměry** nebo poškození vegetačního, skalnatého nebo kamenného krytu krajinného prvku,

b) k provádění odvodňovacích operací,

c) k provádění navážky zeminy nebo **uskladňování organického materiálu**,

d) k mechanickému poškození nadzemní nebo podzemní části dřevin kromě postupů, které jsou v souladu s vyhláškou o ochraně dřevin a povolování jejich kácení,

e) k aplikaci hnojiv, **s výjimkou pobytu zvířat**, aplikaci přípravků na ochranu rostlin a upravených kalů,

***f)* ke vzniku cesty, nebo *g)* k poškození dřevinné vegetace při přejezdu techniky.**

Co je v KP zakázáno?

Co v KP není problém?

- Pohyb hospodářských zvířat
- Pohyb turistů
- Pěšiny
- Přejezd techniky, POKUD NEVZNIKNE CESTA
- Další běžné obhospodařování a využívání

Nařízení vlády č. 73/2023 Sb., o stanovení pravidel podmíněnosti plateb zemědělcům

§ 13 Standard zachování krajinných prvků

(2) **Běžné obhospodařování a využívání plochy krajinného prvku se nepovažuje za zrušení, poškození nebo využití k produkci**, přičemž za běžné obhospodařování a využívání, které probíhá v souladu s podmínkami stanovenými v odstavci 1, se považuje

a) zpřístupnění pro **průchod či odpočinek hospodářských zvířat** včetně extenzivní pastvy a ponechání nedopasků, které jsou v případě krajinného prvku mokřad podmíněny souhlasem orgánu ochrany přírody,

b) pohyb osob, včetně **výskytu pěšin**,

c) **přejezd techniky**,

d) **seč**, pokud je provedena nejvýše jednou ročně a posečená biomasa je odklizena, nestanoví-li orgán ochrany přírody jinak, a *e)* další zásahy se souhlasem orgánu ochrany přírody.

Co je v KP povoleno?

Skupina dřevin

- Stín, vlhkost, větrolam
- Odpočinek zvířat
- Biodiverzita, opylovači, polní zvěř, dravci
- Eroze vodní a větrná
- Dřevo, plody

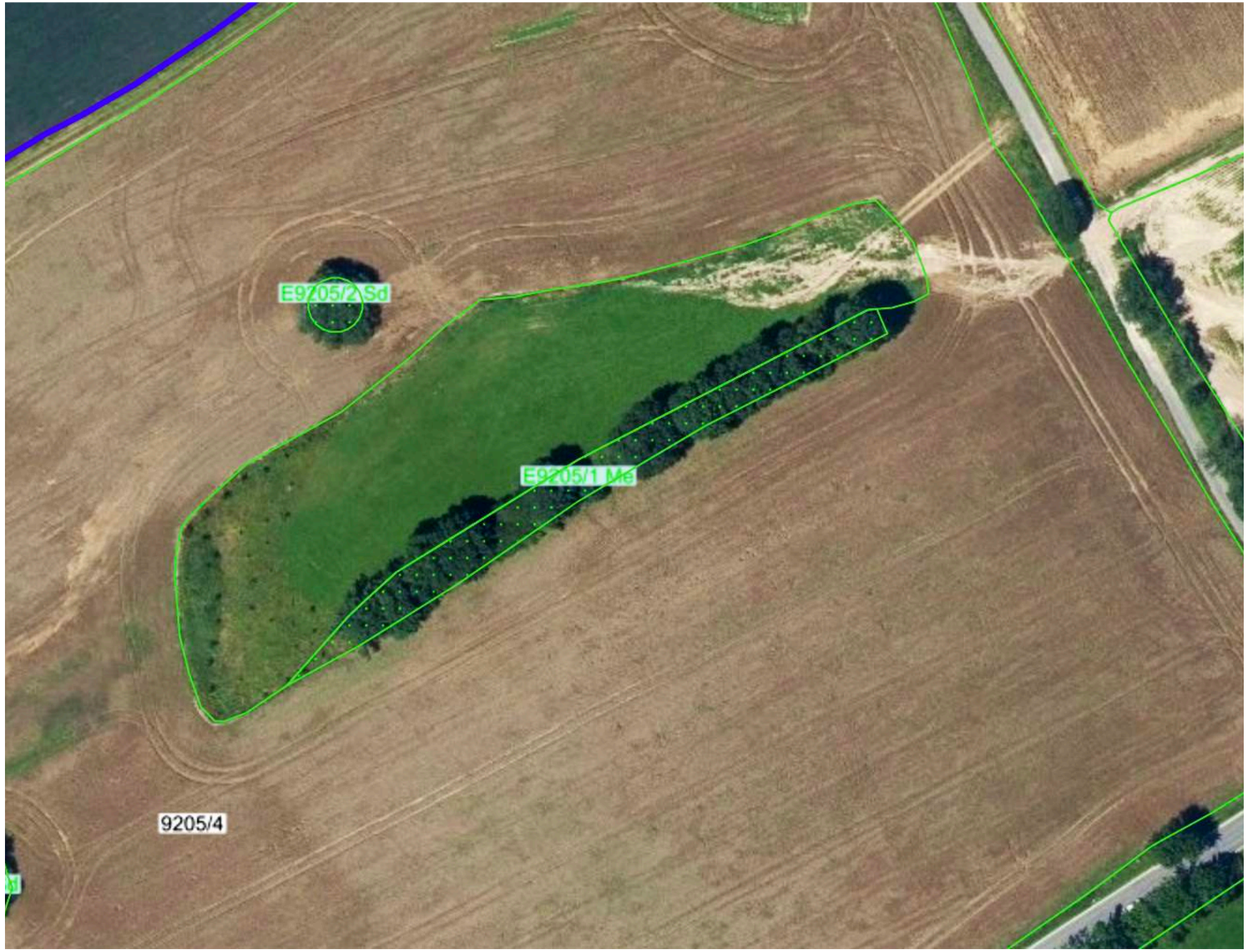

Skupina dřevin a eroze … nebo krajinotvorný sad a rozorání

Až vám na to přijdou …

Tůň, co není mokřad

- Mikroklima, vlhkost
- Zásoba vody, vsak
- Napájení zvířat
- Vyvedení meliorační vody, závlaha
- Biodiverzita

Vyvedení meliorační vody na povrch - nastoupáním v šachtě nebo hadicí ve svahu

Tůň může skončit jako DNP, která neplní mimoprodukční funkce

Tůně místo vývarů na ucpaných drenážích a potíže s orobincem a rozplaváváním břehů

Příkop neboli svejl či průleh

Ideální v kombinaci více prvků

- Svedení vody, závlaha
- Vlhkost, výnosy
- Biodiverzita
- Vodní eroze (usměrňování odtoku)

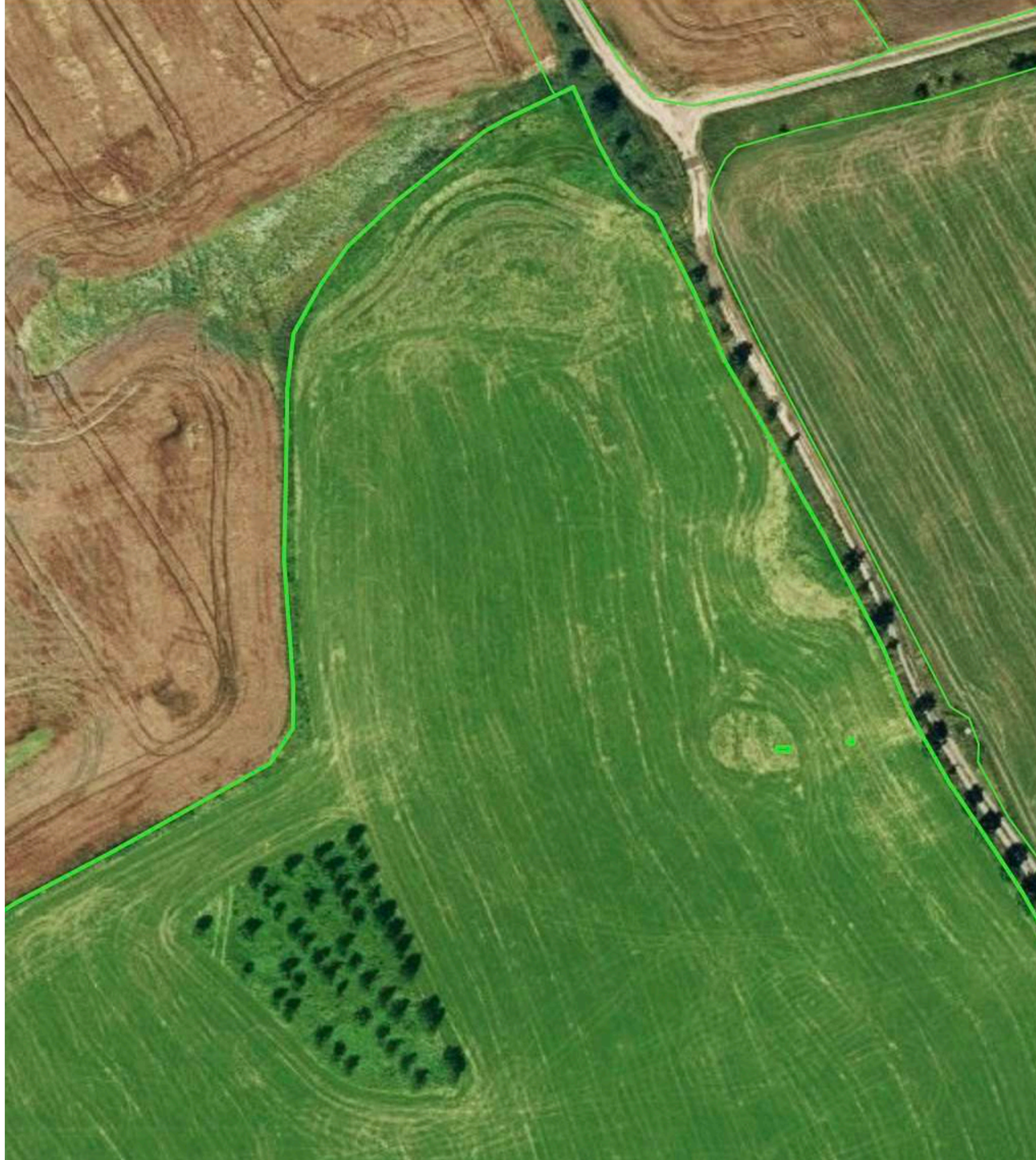

Zavlažující svejl sycený meliorační vodou z tůně

A co ta eroze? Prvky je třeba kombinovat

Milan Daďourek

Texaské prahy přes cesty a navazující průlehy a příkopy

Revitalizované koryto, hrázka, průleh a příkopy

Mez jako mez (rozhrada)

- Oddělení od okolí (přestřiky, splachy)
- Prostupnost (průchod, průjezd, průhon)
- Přejezd techniky, POKUD NEVZNIKNE CESTA
- Biodiverzita, opylovači, polní zvěř
- Eroze vodní a větrná

Co je a co není mez podle NV?

K čemu jsou zemědělci KP?

- ROZMANITOST KRAJINY - odolnost
- VODA, stín, vlhkost, větrolam, závlaha
- Eroze vodní a větrná
- Odpočinek zvířat, napájení
- Biodiverzita, opylovači, polní zvěř, dravci
- Oddělení od okolí (přestřiky, splachy)
- Prostupnost (průchod, průjezd)
- Dřevo, plody, slivovice

Děkuji za pozornost

Milan Daďourek